



Comune di Castel di Lama



Regione Marche



Provincia di Ascoli Piceno

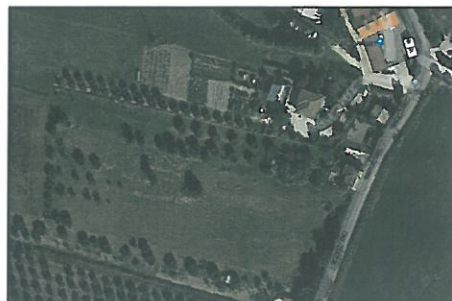

B.go G. Leopardi, 30 – Offida (AP)

Tel: 0736.887198

e-mail: info@makesnc.com

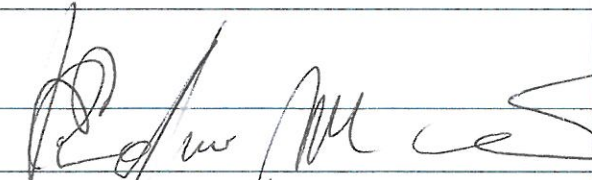
COMMITTENTI	Committente: Rapini Mario	
	Committente: De Cesare Filomena	

PROGETTO	Realizzazione di una recinzione a protezione di piccolo fondo agricolo in C.da Tose <u>S.C.I.A.</u>
----------	--

FASE	PROGETTO DEFINITIVO
------	----------------------------

TITOLO	ELABORATI GRAFICI
--------	--------------------------

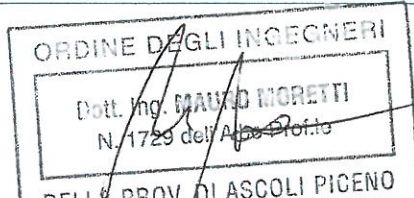
PROGETTISTA	Ing. Mauro Moretti	PROGETTISTA	
-------------	---------------------------	-------------	--

SCALA	TAV.	COMMESSA JOB N°	DIS./DWG.
1:XXX	02	290020	

REV.	DESCRIZIONE	DATA	PREPARATO	RIESAMINATO	VERIFICATO	VALIDATO
0	PRIMA EMISSIONE	Agosto 20	Moretti M.	Paullillo D.		
1						
2						
3						
4						
5						
6						

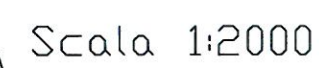

Confine Catastale
Recinzione







La Vergara formaggi

La Vergara

Contrada Tose

Contrada Tose

Contrada Tose

ORDINE DEL TERRITORIO
P.L. 100/1990
17722 ORDINE DEL TERRITORIO
DELLA PROV. DI ASCOLI PICENO

Scala 1:500

250

0,1

121

0,1

293

427

354

0,10

249

119

0,1

428

126

Confine Catastale

210

Recinzione



131

127

165

166

132

282

281

287

PARTICOLARE RECINZIONE - Scala 1:50

